



Examinarea clinică , tactilă a sânului de către femei nevăzătoare. Diversificarea paletelor de meserii pentru nevăzători în cadrul programului de parteneriat Leonardo da Vinci, EIVIWAC

Liceul pentru Deficienti de Vedere, Cluj-Napoca

Roxana CZIKER



Cornelia CODREANU

Conferința Preuniversitaria Ediția a XXIII-a, 19 martie 2011

© The EIVIWAC Project Consortium * 2010-1-DE2-LEO04-04778-1

This Project is co-financed by the European Commission





Exercițiu



- Imaginați-vă într-un cabinet medical de oncologie.
- Aveți nevoie de un control de rutină anual, pentru examinarea sânelui.
- Medicul vă acordă asistență medicală și ulterior vă anunță că o femeie nevăzătoare, cadru medical, se va ocupa de examinarea, prin palpare, a sânilor dumneavoastră, o nouă metodă clinică.
- Medicul se retrage și apare femeia nevăzătoare care se prezintă ca fiind asistentul care va proceda la examinarea sânilor.
- Care este atitudinea și opinia dumneavoastră în legătură cu această modalitate de examinare? Aveți sau nu încredere?



Scop și obiective



Proiect de parteneriat Leonardo da Vinci

Titlul *EIVIWAC – Education Initiative of Visually Impaired Women Against Breast Cancer 2010 – 2012*

Coordonator – *Germania*

Parteneri - *Franța, Irlanda și România.*

Parteneri locali: Institutul Oncologic prof. dr. Ioan Chiricuță, Cluj-Napoca

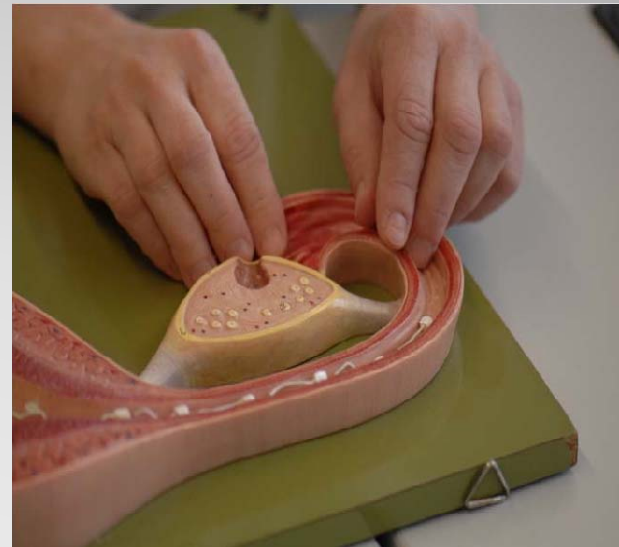

© The EIVIWAC Project Consortium * 2010-1-DE2-LEO04-04778-1

This Project is co-financed by the European Commission





Scop și obiective



Scop

- îmbunătățirea oportunităților de angajare pentru femeile nevăzătoare, prin promovarea unei noi calificări profesionale în domeniul sănătății.
- ideea proiectului - calificare numit *Examinator Clinic de Săn (ECS) – Clinical Breast Examiner (CBE)*, dezvoltată și implementată în Germania sub numele de „*Discovery hands*”.



© The EIVIWAC Project Consortium * 2010-1-DE2-LEO04-04778-1

This Project is co-financed by the European Commission





Scop și obiective



Obiective

- *identificarea specificului calificării, a reglementărilor la nivelul pieței muncii pentru examinatorul clinic de sân;*
- *stabilirea conținutului cursului, a programei și a modalității de organizare a evaluării finale;*
- *stabilirea condițiilor preliminare necesare înființării centrului de curs și a evidențierii calificărilor impuse formatorilor;*



© The EIVIWAC Project Consortium * 2010-1-DE2-LEO04-04778-1

This Project is co-financed by the European Commission





Scop și obiective



Obiective

- *structurarea și organizarea modalității de evaluare;*
- *structurarea și organizarea cursului teoretic și practic;*
- *elaborarea unor strategii de cooperare cu centrele medicale / clinici de specialitate în domeniul oncologic sau ginecologic cu scopul realizării activității practice a examinatorului clinic de sân;*



© The EIVIWAC Project Consortium * 2010-1-DE2-LEO04-04778-1

This Project is co-financed by the European Commission





Scop și obiective



Obiective

- *structurarea și organizarea cursului de instruire a formatorilor;*
- *exemple și/sau căi de implementare a cursului și a calificării la nivelul pieței muncii.*



© The EIVIWAC Project Consortium * 2010-1-DE2-LEO04-04778-1

This Project is co-financed by the European Commission





Activitati



1. Prima întâlnire de parteneriat – noiembrie 2010, Germania

- Identificarea sarcinilor, a modalității de instruire, a responsabilității și caracteristicilor activității profesionale a „*Examinatorul Clinic de Sâni*” (ECS) “Clinical Breast Examiner” (CBE);
- Prezentarea situației angajării femeilor cu deficiențe de vedere în țările partenere; reguli și restricții referitoare la angajarea în domeniul sănătății a persoanelor cu deficiențe de vedere;

© The EIVIAC Project Consortium * 2010-1-DE2-LEO04-04778-1

This Project is co-financed by the
European Commission





Activitati



2. A doua întâlnire de parteneriat – februarie 2011, România

- Introducerea programei de curs pentru *examinatorul clinic de sân (ECS) (CBE – clinical breast examiner)* – curriculum, elemente cheie în realizarea cursului;
- Evidențierea valorii medicale a acestui tip de examinare tactilă din punct de vedere al medicilor din fiecare din cele trei țări partenere;

© The EIVIWAC Project Consortium * 2010-1-DE2-LEO04-04778-1

This Project is co-financed by the European Commission

